現場名	現場住所	工期
サンクレイドル亀有大規模修繕工事	東京都葛飾区亀有5－41－10	2026年1月13日(火)～2026年5月13日(水)

現場管理:松島　清文	電話:03-6657-0901	緊急:090-8342-5445
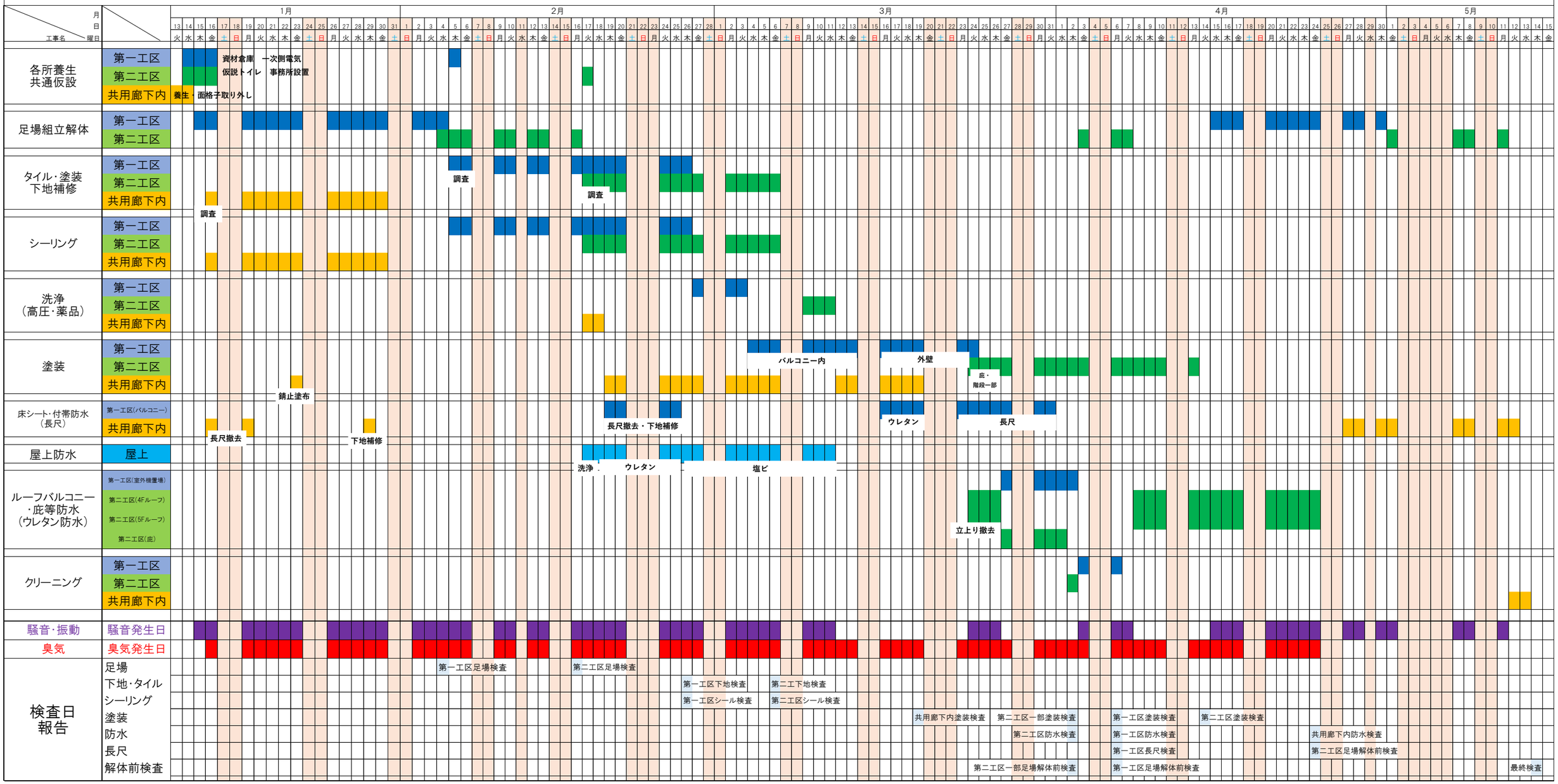
工事期間中を通じお洗濯ものは干せなくなりますが、休工や進捗により可能な日程もあります。洗濯物可不可情報は工事掲示板またはホームページの洗濯物カレンダーをご覧ください。